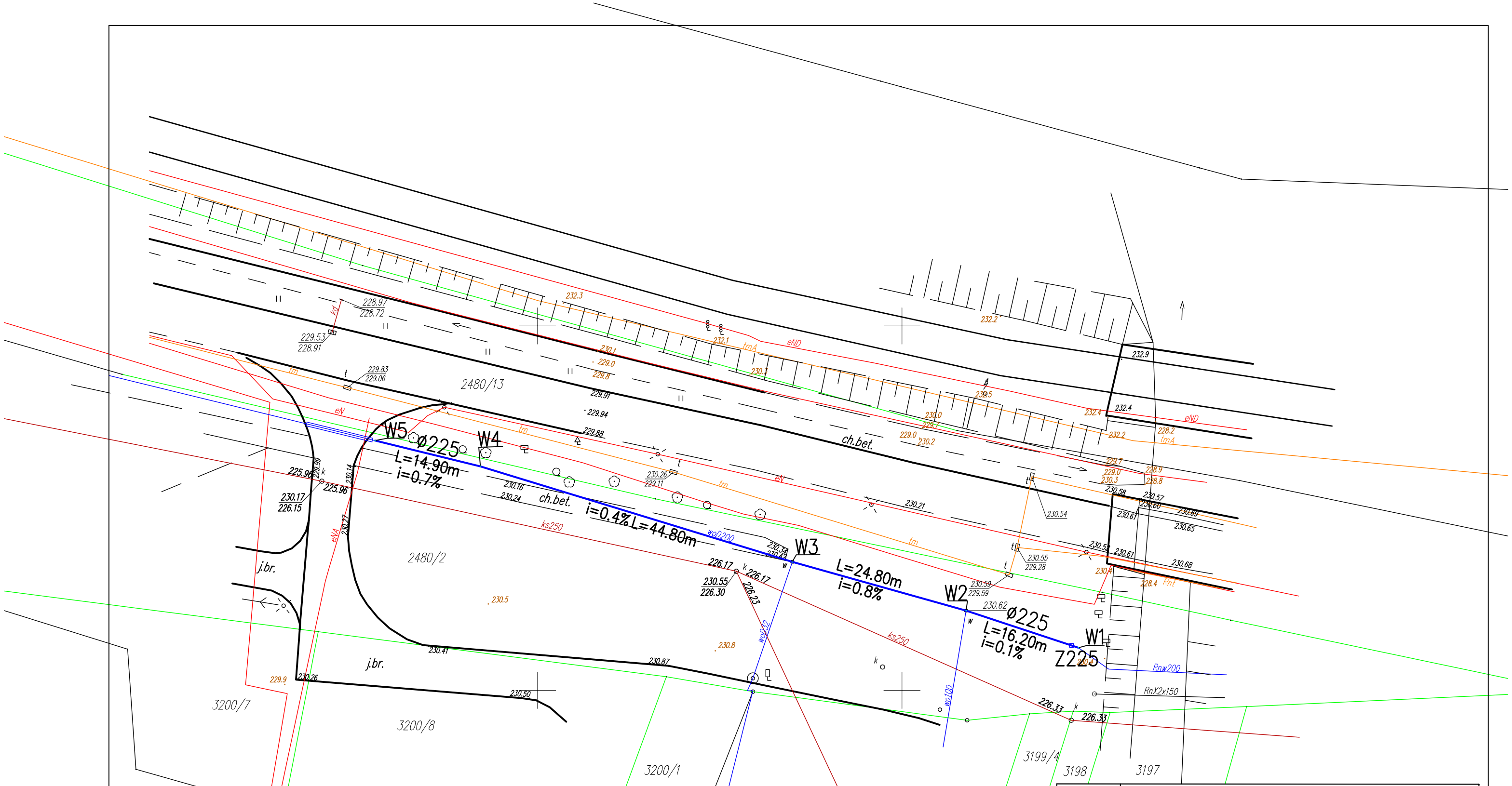

LEGENDA

projektowana przebudowa sieci wodociągowej

istn. sieć wodociągowa

INWESTOR	MPK W KONIECPOLU, UL. ZACHODNIA 30/40, 42-230 KONIECPOL					
TYTUŁ PROJEKTU	PRZEBUDOWA SIECI WODOCIĄGOWEJ Ø 225 mm W ULICY ARMII KRAJOWEJ W KONIECPOLU					
TYTUŁ RYSUNKU	Projekt zagospodarowania terenu					
	IMIĘ I NAZWISKO	NR UPRAWN.	PODPIS	NR RYS.	SKALA	DATA
PROJEKTANT	mgr inż. Joanna Bus - - Pluta	GP.IV.7342/3/92		1	1:500	kwiecień 2019 r.